

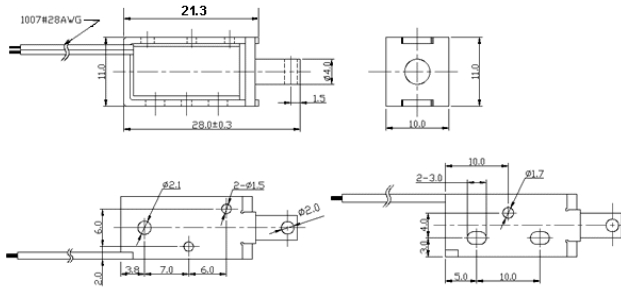

ITS-LS 1110b

Bauform

Gewicht: 10 g



Spulendaten

relative ED (Prozent)	100	50	25	10
max. ED (Sekunden)	∞	50	18	2
max. Leistung (Watt)*	1.1	2.2	4.4	11

* bei 20°C Spulentemperatur

Ausführungen

Spannung	Varianten	Normung
<input checked="" type="checkbox"/> 3 VDC	<input checked="" type="checkbox"/> Zug	
<input checked="" type="checkbox"/> 6 VDC	<input checked="" type="checkbox"/> Druck	
<input checked="" type="checkbox"/> 12 VDC	<input type="checkbox"/> Haltemagnet	
<input checked="" type="checkbox"/> weitere	<input checked="" type="checkbox"/> Rückholfeder	

Kraft - Weg - Diagramm (g/mm)

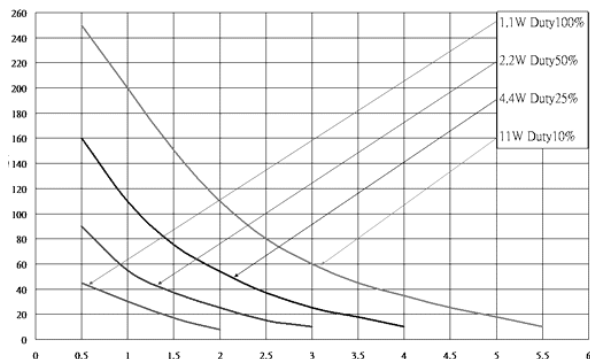

Beschreibung